

INFORMARE CETATENI

ATENTIE!

GRIPA AVIARA A FOST CONFIRMATA IN ROMANIA LA PASARI DOMESTICE DIN EXPLOATATII COMERCIALE

Pentru a preveni aparitia unor focare de gripa aviara la pasarile domestice din gospodariile populatiei, trebuiesc luate in regim de urgenta, urmatoarele masuri:

1. menținerea pasarilor în gospodării, indiferent de specie, fiind restrictionat accesul palmipedelor (rate si gaste) la luciurile de apă;
2. proprietarii sunt obligati sa anunte medicului veterinar de libera practica imputernicit de orice modificare a statusului de sanatate al acestora in vederea efectuării examenului clinic si in functie de acesta, recoltarea de probe care LSVSA Prahova;
3. este interzisa vanzarea/cumpararea de pasari domestice din alte localitati/gospodarii in aceasta perioada;
4. apa si furajele vor fi astfel pozitionate in gospodariile populatiei incat, sa nu aiba acces la ele pasarile salbatice;
5. proprietarii de pasari au obligația sa permită medicului veterinar oficial accesul in gospodarie, cu scopul de a verifica starea de sănătate a păsărilor și să îl sprijine în efectuarea operațiunilor sanitare veterinare;
6. In situatia in care sunt depistate pasari cu semne clinice de boală sau pasari moarte, până la sosirea personalului sanitar veterinar, proprietarul este obligat să izoleze păsările bolnave, să păstreze pe loc cadavrele, carnea, organele sau alte produse rezultate de la păsările tăiate de necesitate, fiind interzisă instrainarea sau comercializarea acestora.

Orice modificare aparuta in starea de sanatate a pasarilor, se va anunta de urgenta la Primarie si la DSVSA Prahova, la numarul de telefon 0244.571751.

Cu stima,

DIRECTOR EXECUTIV

DR. MIHAI Terecoasa



Ce este gripa aviară

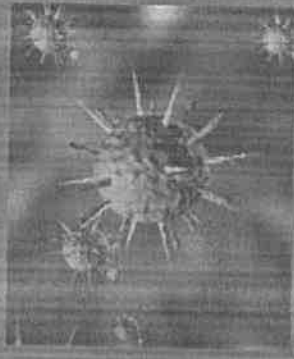

- Este o boală produsă de un virus, care îmbolnăvește curcile, găinile, fazanii, potârnichile, ratele, găștele, pasărilor acvatice și migratoare.
- Boala se răspândește foarte repede și afectează un număr mare de păsări.
- Păsările migratoare și în special cele acvatice sunt considerate rezervorul natural de virus pentru gripa aviară.
- Boala se transmite de la păsările migratoare, de la păsările bolnave, cadavrele, secrețiile și excrețiile păsărilor infectate, apa, furajele, echipamentele, adăposturile și mijloacele de transport care au fost în contact cu virusul.
- Cu cât contactul dintre păsările eliminatoare și cele receptive este mai strâns, cu atât mai ușor se poate transmite infecția direct.

Cum se manifestă

➤ Păsările bolnave nu mai mănâncă, stau ghemuite cu aripile căzute, au creasta și bărbitele umflate, de culoare roșu închis, au pete vinete pe picioare și scurgeri de secreții din cioc și nări.

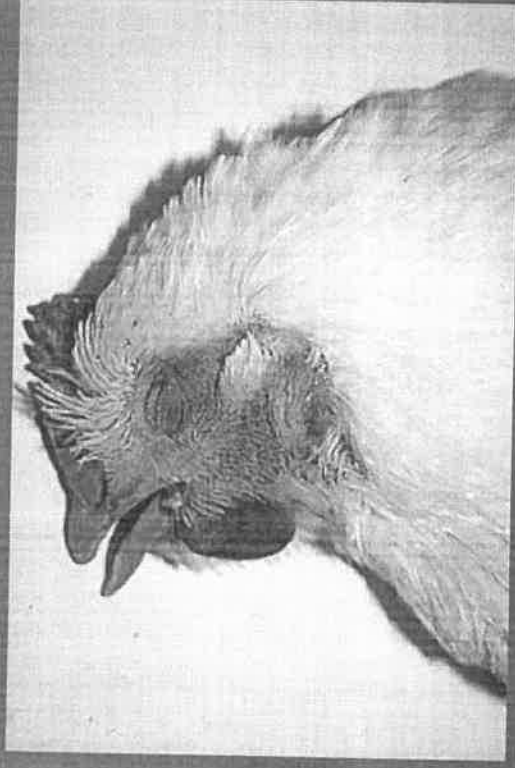

➤ Capul și gâtul sunt umflate, colorate violet, pasărea nu poate să respire, are diaree și pot apărea tremurături ale capului, răsucirea gâtului și paralizii.



Ce trebuie să facă deținătorii de păsări

- ANUNȚAȚI MEDICULUI VETERINAR ORICE CAZ DE ÎMBOLNĂVIRE SAU MOARTE LA ANIMALE;
- NU PUNEȚI MÂNA GOALĂ PE CADAVRELE PĂSĂRILOR;
- ȚINEȚI PĂSĂRILE ÎNCHISE ÎN ADĂPOSTURI, PENTRU A EVITA CONTACTUL CU PĂSĂRILE DIN ALTE GOSPODĂRII SAU CU PĂSĂRILE SĂLBATICE;
- NU LĂSAȚI RAȚELE ȘI GÂȘTELE PE BĂLȚI SAU LACURI;
- **SUPRAVEGHEAȚI COPIII ! NU ÎI LĂSAȚI SĂ SE JOACE CU PĂSĂRILE DOMESTICE, SĂLBATICE, SAU CU CADAVRELE DE PĂSĂRI !!!**
- ACORDAȚI TOT SPRIJINUL PERSONALULUI SANITAR VETERINAR ȘI AUTORITĂȚILOR RESPONSABILE;
- MISIUNEA MEDICILOR VETERINARI ESTE ACEEA DE A AVEA GRIJĂ DE SĂNĂTATEA DUMNEAVOASTRĂ ȘI A ANIMALELOR DUMNEAVOASTRĂ.

Ce trebuie să facă consumatorii

- CUMPĂRAȚI CARNE DE PASĂRE, OUĂ ȘI PRODUSE DIN CARNE DE PASĂRE NUMAI DIN MAGAZINE AUTORIZATE
- ESTE LIPSIT DE PERICOL CONSUMUL DE CARNE DE PASĂRE ȘI OUĂ BINE PREPARATE TERMIC
- SPĂLAȚI-VĂ PE MĂINI CU APĂ ȘI SĂPUN DE CÂTE ORI INTRAȚI ÎN CONTACT CU CARNEA, OUĂLE ȘI PRODUSELE DIN CARNE DE PASĂRE!
- SPĂLAȚI USTENSILELE DE BUCĂTĂRIE CU DETERGENT DUPĂ FOLOSIRE

Ce putem face pentru a limita răspândirea bolii?

- Fiecare caz de îmbolnăvire sau moarte la animalele din gospodărie să fie anunțat medicului veterinar;
- Gospodarii să țină păsările închise în adăposturi pentru a evita, pe cât posibil contactul cu păsările sălbatice;
- Să fie respectate regulile privind circulația și transportul animalelor;
- În fermele de creștere a păsărilor să fie respectate cu strictețe normele de biosecuritate;
- Să se reducă, pe cât posibil sistemul de creștere al animalelor, destinate consumului, în zonele de la periferia orașelor.