

PLAN CADASTRAL

UAT: BALTESTI
JUDETUL PRAHOVA

Sector Cadastral:
40
Scara 1:1000
Plansa 2

| LEGENDA | |
|--------------------|----|
| Numar Sector | 40 |
| Cod constructie | C1 |
| ID imobil | 15 |
| Limita sector | |
| Limita imobil | |
| Limita UAT | |
| Limita intravilan | |
| Limita constructie | |

Schita de dispunere a sectorului cadastral

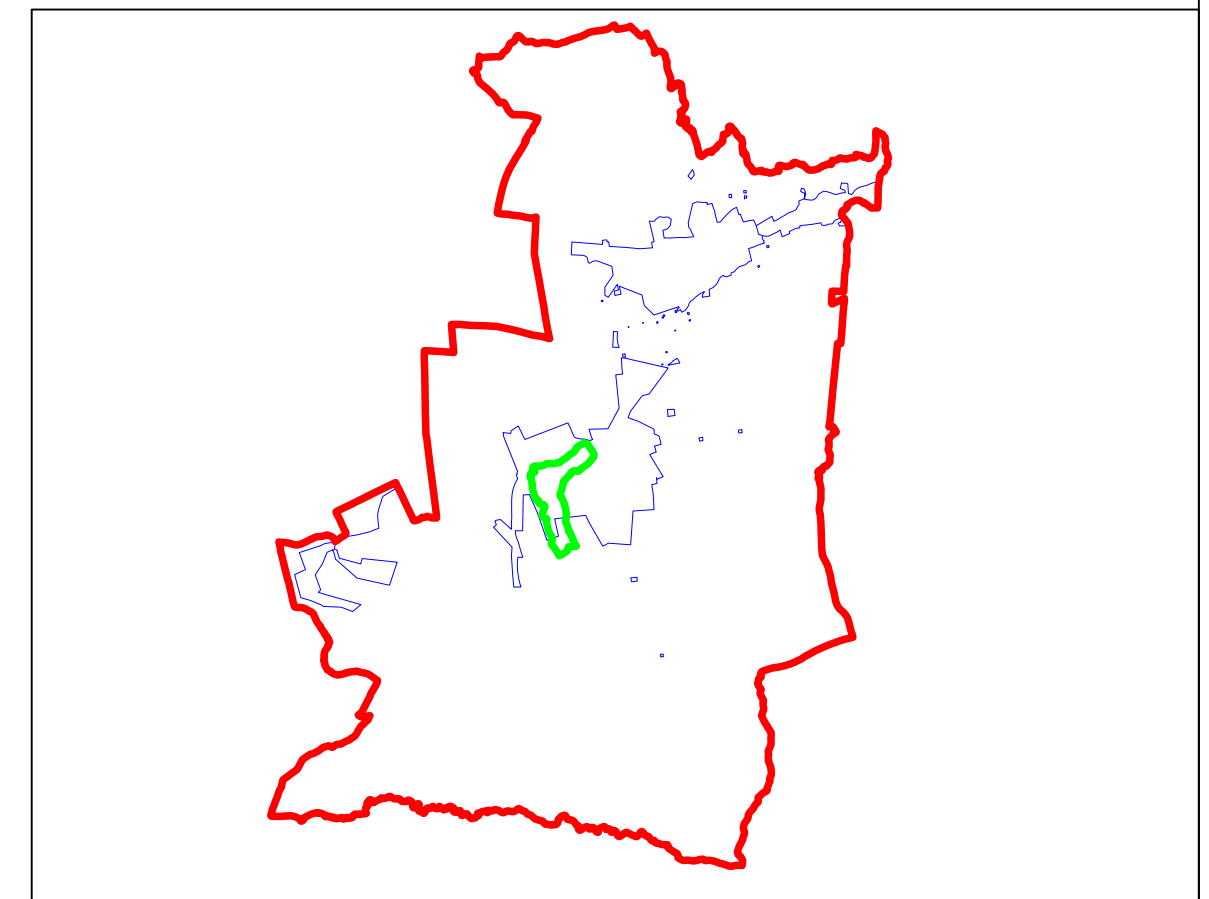

Schita de dispunere a planselor

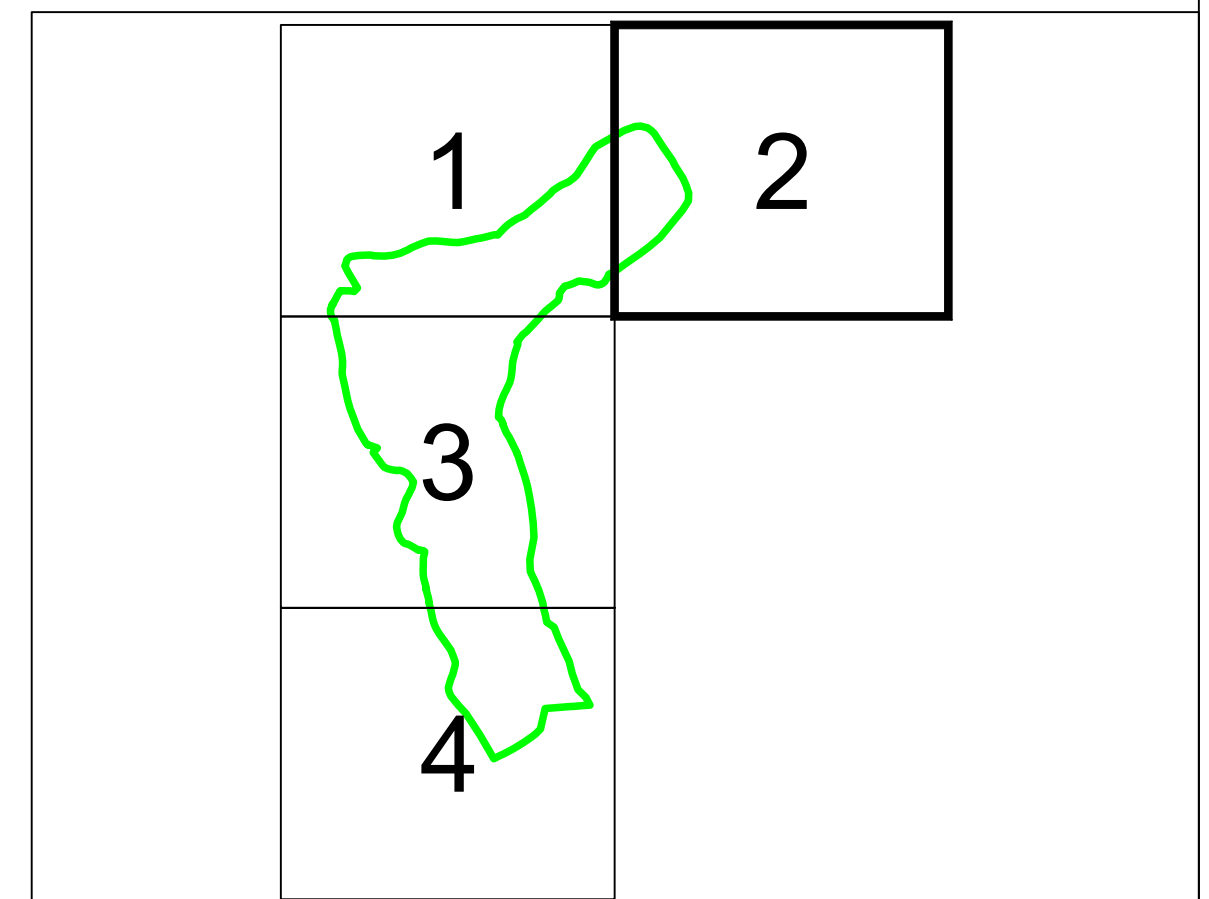

Sistem de proiectie: STEREO 70
Copie spre publicare

| | |
|--|---|
| ANCP AGENTIA NATIONALA DE CADASTRU SI PUBLICITATE IMOBILIARA | AGENTIA NATIONALA DE CADASTRU SI PUBLICITATE IMOBILIARA |
| | " SERVICII DE ÎNREGISTRARE SISTEMATICĂ ÎN SISTEMUL INTEGRAT DE CADASTRU SI CARTE FUNCİARĂ A IMOBILELOR DIN UAT BALTESTI JUDEȚUL PRAHOVA" |
| Scara 1:1000 | " SERVICII DE ÎNREGISTRARE SISTEMATICĂ ÎN SISTEMUL INTEGRAT DE CADASTRU SI CARTE FUNCİARĂ A IMOBILELOR DIN UAT BALTESTI JUDEȚUL PRAHOVA" |
| Data 23.03.2023 | |

| | |
|--------------------------------|-----------------------------|
| SIMDATA topserv | S.C. SIMDATA TOPSERV S.R.L. |
| Manager proiect | TATARU AL ION |
| Data | 23.03.2023 |
| Semnatura Semnat electronic | |